PREGRADA
URBANISTIČKI PLAN UREĐENJA

M 1:5000

0 125 250 m

Arhitektonski fakultet Sveučilišta u Zagrebu
Zavod za urbanizam, prostorno planiranje i pejzažnu arhitekturu

1. RAZVOJ I UREĐENJE NASELJA

1.a. KORIŠTENJE I DETALJNA NAMJENA POVRŠINA

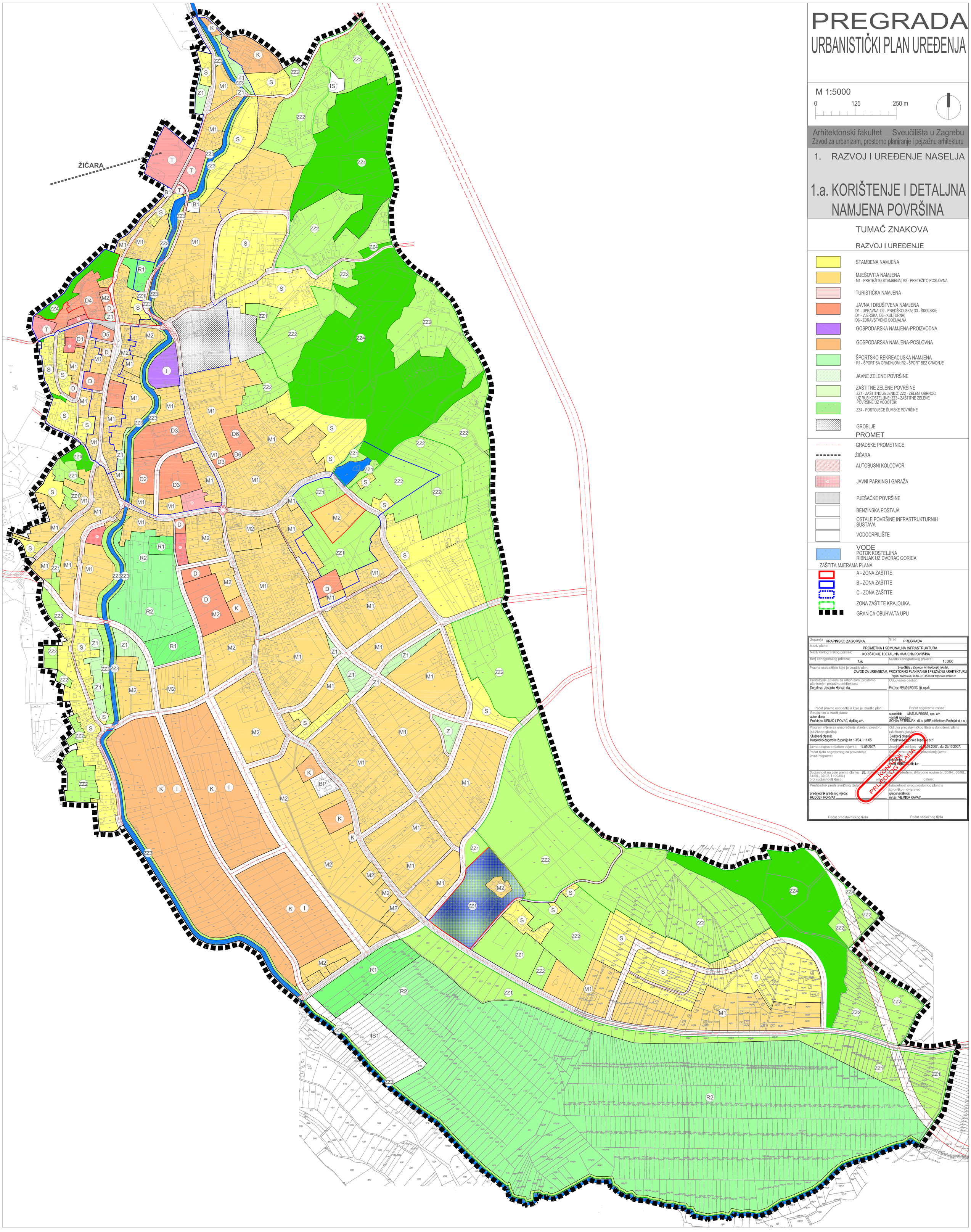

TUMAČ ZNAKOVA

RAZVOJ I UREĐENJE

- STAMBENA NAMJENA
- MJEŠOVITA NAMJENA
  M1 - PRETEŽITO STAMBENA; M2 - PRETEŽITO POSLOVNA
- TURISTIČKA NAMJENA
- JAVNA I DRUŠTVENA NAMJENA
  D1 - UPRAVNA; D2 - PREDŠKOLSKA; D3 - ŠKOLSKA;
  D4 - VJERSKA; D5 - KULTURNA;
  D6 - ZDRAVSTVENO SOCIJALNA
- GOSPODARSKA NAMJENA-PROIZVODNA
- GOSPODARSKA NAMJENA-POSLOVNA
- ŠPORTSKO REKREACIJSKA NAMJENA
  R1 - ŠPORT SA GRADNJOM; R2 - ŠPORT BEZ GRADNJE
- JAVNE ZELENE POVRŠINE
- ZAŠTITNE ZELENE POVRŠINE
  ZZ1 - ZAŠTITNO ZELENILO; ZZ2 - ZELENI OBRNOCI UZ RUB KOSTELJINE; ZZ3 - ZAŠTITNE ZELENE POVRŠINE UZ VODOTOK;
  ZZ4 - POSTOJEĆE ŠUMSKE POVRŠINE
- GROBLJE

PROMET

- GRADSKE PROMETNICE
- ŽIČARA
- AUTOBUSNI KOLODVOR
- JAVNI PARKING I GARAŽA
- PJEŠAČKE POVRŠINE
- BENZINSKA POSTAJA
- OSTALE POVRŠINE INFRASTRUKTURNIH SUSTAVA
- VODOCRPILIŠTE

VODE
POTOK KOSTELJINA
RIBNJAK UZ DVORAC GORICA

ZAŠTITA MJERAMA PLANA

- A - ZONA ZAŠTITE
- B - ZONA ZAŠTITE
- C - ZONA ZAŠTITE
- ZONA ZAŠTITE KRAJOLIKA
- GRANICA OBUHVATA UPU

Županija: KRAPINSKO ZAGORSKA	Grad: PREGRADA
Naziv plana: PROMETNA I KOMUNALNA INFRASTRUKTURA	
Naziv kartografskog prikaza: KORIŠTENJE I DETALJNA NAMJENA POVRŠINA	
Broj kartografskog prikaza: 1.a.	Mjerilo kartografskog prikaza: 1 : 5000
Pravna osoba/tijelo koje je izradilo plan: Sveučilište u Zagrebu, Arhitektonski fakultet, ZAVOD ZA URBANIZAM, PROSTORNO PLANIRANJE I PEJZAŽNU ARHITEKTURU, Zagreb, Kačićeva 26, tel./fax. (01) 4639 284; http://www.arhitekt.hr	
Predstojnik Zavoda za urbanizam, prostorno planiranje i pejzažnu arhitekturu: Doc.dr.sc. Jesenko Horvat, dia.	Odgovorna osoba: Prof.dr.sc. NENAD LIPOVAC, dipl.ing.arh.
Pečat pravne osobe/tijela koje je izradilo plan:	Pečat odgovorne osobe:
Stručni tim u izradi plana: autor plana: Prof.dr.sc. NENAD LIPOVAC, dipl.ing.arh.	suradnici: MATIJA FEGEŠ, aps. arh; vanjski suradnici: SONJA PETRINJAK, d.i.a. (ARP arhitektura Petrinjak d.o.o.)
Program mjera za unapređenje stanja u prostoru (službeno glasilo): Službeni glasnik Krapinsko-zagorske županije br.: 3/04. i 11/05.	Odluka predstavničkog tijela o donošenju plana (službeno glasilo): Službeni glasnik Krapinsko-zagorske županije br.:
Javna rasprava (datum objave): 14.09.2007.	Javni uvid održan: od: 26.09.2007. do: 26.10.2007.
Pečat tijela odgovornog za provođenje javne rasprave:	Odgovorna osoba za provođenje javne rasprave: Prof.dr.sc. NENAD LIPOVAC, dipl.ing.arh.
Suglasnost na plan prema članku 28. Zakona o prostornom uređenju (Narodne novine br. 30/94., 68/98., 61/00., 32/02. i 100/04.) broj suglasnosti klasa:	urbroj: datum:
Predsjednik predstavničkog tijela: predsjednik gradskog vijeća: RUDOLF HORVAT	Istovjetnost ovog prostornog plana s izvornikom ovjerava: gradonačelnica: mr.sc. VILMICA KAPAC
Pečat predstavničkog tijela	Pečat nadležnog tijela

PRIJEDLOG ZA JAVNU RAZGLEDU